

1. Ausfertigung

Zuständige Behörde: Landratsamt Zwickau (Amt für Straßenbau), Gerhart-Hauptmann-Weg 2, 08371 Glauchau	Ort, Tag: Glauchau, 06.08.2024
Aktenzeichen: 1451.655.01 A 9/2023 – RB	Telefon: 0375 4402-25315

Widmung, Umstufung oder Einziehung öffentlicher Straßen

Verfügung Bekanntmachung

1. Straßenbeschreibung

Bezeichnung der Straße (Name, bisherige Straßenklasse/Hinweis auf Neubau) Kühler Grund/Rümpfwald; eingetragen im Straßenbestandsverzeichnis von St. Egidien als Gemeindeverbindungsstraße; Nr. 21 im Übersichtsblatt	
Beschreibung des Anfangspunktes (VNK, Stat., seither-km) Kühler Grund	Beschreibung des Endpunktes (NNK, Stat., seither-km) Lichtensteiner Straße (K 7332)
Gemeinde/Stadt St. Egidien	Landkreis Zwickau

2. Verfügung

2.1 Die unter 1. bezeichnete <u>wird</u> / wurde	<input type="checkbox"/> neugebaute	<input checked="" type="checkbox"/> bestehende Straße
<input type="checkbox"/> gewidmet	<input type="checkbox"/> aufgestuft	<input checked="" type="checkbox"/> abgestuft
zur <input type="checkbox"/> Bundesstraße	zum <input type="checkbox"/> öffentlichen Feld- und Waldweg	
<input type="checkbox"/> Staatsstraße	<input type="checkbox"/> beschränkt öffentlichen Weg	
<input type="checkbox"/> Kreisstraße	<input type="checkbox"/> Eigentümerweg	
<input type="checkbox"/> Gemeindeverbindungsstraße		
<input checked="" type="checkbox"/> Ortsstraße		
<input type="checkbox"/> eingezogen	<input type="checkbox"/>	

2.2 Widmungsbeschränkungen
keine

2.3 Der Lageplan ist Bestandteil dieser Verfügung.

3. Neuer Träger der Straßenbaulast (Sonderbaulast)

Bezeichnung Gemeinde St. Egidien
--

1. Ausfertigung

4. Wirksamwerden

	Datum
Wirksamwerden/Bekanntgabe der Verfügung:	<u>01.10.2024</u>
Tag der Verkehrsübergabe:	_____
Tag der Ingebrauchnahme für den neuen Verkehrszweck:	_____
Tag der Sperrung:	_____

5. Sonstiges

5.1 Gründe für

- Umstufung Widmung Widmungsbeschränkungen
 Einziehung Teileinziehung

Die Gemeindeverbindungsstraße „Kühler Grund/Rümpfwald“ ist gemäß § 7 Abs. 2 SächsStrG zur Ortsstraße abzustufen, da sie nicht den Klassifizierungsmerkmalen von Gemeindeverbindungsstraßen, sondern denen von Ortsstraßen entspricht. Diese Straße liegt nicht gemäß § 3 Abs. 1 Nr. 3 lit. a SächsStrG außerhalb der geschlossenen Ortslage und hat auch keine nachbarliche Verkehrsfunktion zwischen Gemeinden oder Gemeindeteilen. Die Straße dient gemäß § 3 Abs. 1 Nr. 3 lit. b SächsStrG dem innerhalb der geschlossenen Ortslage stattfindenden Verkehr. Dies ist vorliegend insbesondere durch ihre Erschließungsfunktion gekennzeichnet.

5.2 Die Verfügung nach Nummer 2 kann während der üblichen Besuchszeiten

bei (Bezeichnung, Ort, Straße, Zimmer-Nummer)

Landratsamt Zwickau, Amt für Straßenbau, Gerhart-Hauptmann-Weg 2, 08371 Glauchau

Stadtverwaltung Lichtenstein, Badergasse 17, 09350 Lichtenstein

in der Sprechzeit sowie online unter www.landkreis-zwickau.de eingesehen werden.

6. Rechtsbehelfsbelehrung

Gegen diese Verfügung kann innerhalb eines Monats nach ihrer Bekanntgabe Widerspruch erhoben werden. Der Widerspruch ist schriftlich, in elektronischer Form oder zur Niederschrift beim Landratsamt Zwickau, Robert-Müller-Str. 4 – 8, 08056 Zwickau oder einer anderen Dienststelle des Landratsamtes Zwickau zu erheben.

Hinweis:

Die elektronische Form erfolgt durch De-Mail in der Sendevariante mit bestätigter sicherer Anmeldung nach dem De-Mail-Gesetz. Die De-Mail-Adresse des Landkreises Zwickau lautet: verwaltung@landkreis-zwickau.de-mail.de

Eine Erhebung des Widerspruchs durch eine einfache E-Mail ist nicht möglich, die erforderliche Form des Widerspruchs ist damit nicht gewahrt.

Unterschrift



Lars Prüfer
Amtsleiter



Siegel

Imstufung GV

Tübler Grund/Rümpfwald

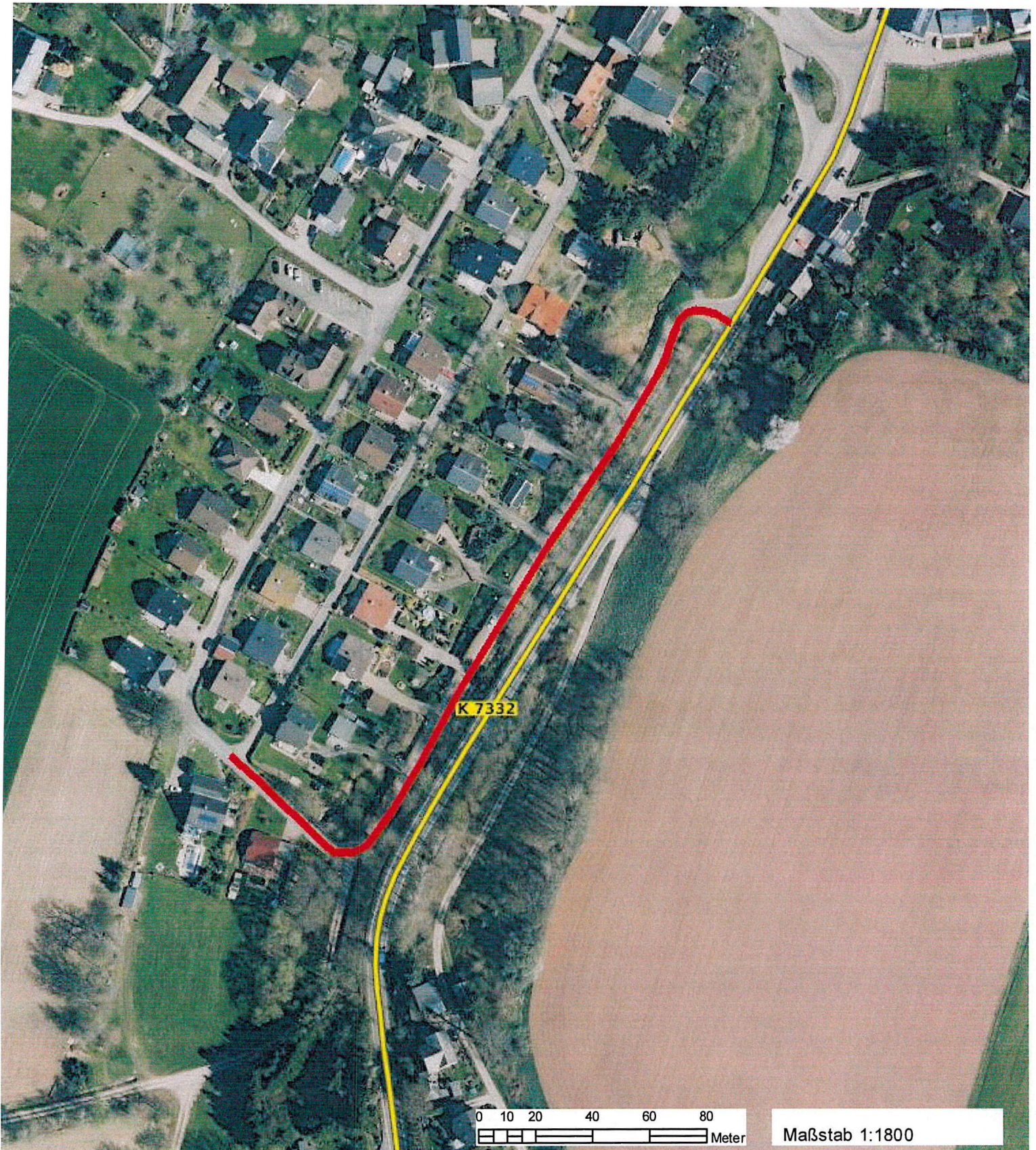

Wichtige Hinweise: Die Verwendung der im Geoportal Sachsenatlas erzeugten Karten, insbesondere deren Vervielfältigung und Veröffentlichung, kann von bestimmten Nutzungsrechten abhängig sein, die nur der jeweilige Datenanbieter (geodatenhaltende Stelle) einräumt. Bitte wenden Sie sich an den Datenanbieter, um dazu nähere Informationen zu erhalten. Die im Geoportal Sachsenatlas erzeugten Karten können systembedingte Ungenauigkeiten enthalten. Sie dienen daher im Wesentlichen nur der Information. Die Karten sind insbesondere nicht geeignet, besondere rechtliche Ansprüche geltend zu machen.

Datenquelle für Hintergrundkarte außerhalb Sachsens:

© Bundesamt für Kartographie und Geodäsie 2024, Datenquellen: https://sg.geodatenzentrum.de/web_public/Datenquellen_TopPlus_Open.pdf

Seite 1/1